TSP Architekten

Mieterausbau MVZ- Lindencorso, Berlin

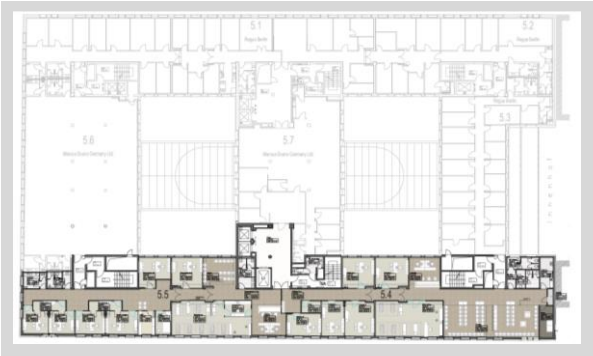

Eigentümer: GENTUM Immobilien KV mbH
Hamburg

Planung: mmrtg Architekten
Berlin

Baukosten: keine Angabe
Bearbeitung: 06/2024-03/2026

Projekt: Erbringung von Projektsteuerungsleistungen für den Mieterausbau eines Medizinischen Versorgungszentrums (MVZ) im Objekt „Lindencorso“ unter den Linden 19-23, Berlin. Begleitung Nutzungsänderungsverfahren. Erstellung von Büro-, Praxisräumen auf einer Gesamtfläche von ca. 2.500 m2.

Leistung TSP: Projektsteuerung Projektstufe 1 - 5